

## SÉRIE 220

- Fabricado em polipropileno
- Capacidade de carga: K3 (300 Kg.) ou L15 (1500 Kg.)
- Descarga vertical DN75 ou DN110
- Inclui sifão
- Resistente a temperaturas até 90°C.
- Estabilizado contra raios UV
- Testado de acordo com a EN 1253

### RALO DE PAVIMENTO COM DESCARGA VERTICAL DN110, 300 x 300 mm

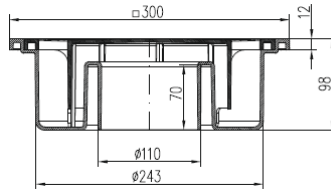

Referência	DN [ mm ]	Grelha [ mm ]	Capacidade de Carga	Capacidade de Drenagem [ l/min ]	Peso [ Kg ]
220 P	110	300 x 300	L15	171	1,21

### RALO DE PAVIMENTO COM DESCARGA VERTICAL DN75, 250 x 250 mm

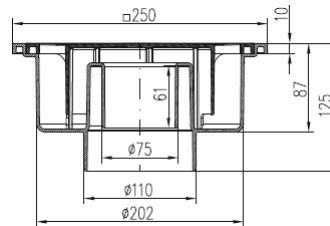

Referência	DN [ mm ]	Grelha [ mm ]	Capacidade de Carga	Capacidade de Drenagem [ l/min ]	Peso [ Kg ]
221 P	75	250 x 250	K3	108	0,74

### RALO DE PAVIMENTO COM DESCARGA VERTICAL DN75, 200 x 200 mm

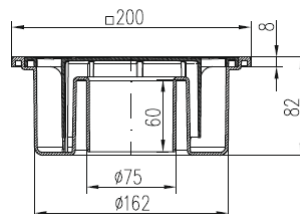
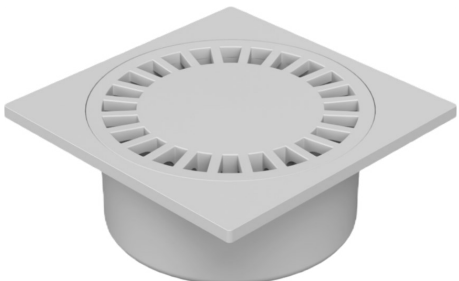

Referência	DN [ mm ]	Grelha [ mm ]	Capacidade de Carga	Capacidade de Drenagem [ l/min ]	Peso [ Kg ]
222 P	75	200 x 200	K3	67	0,41