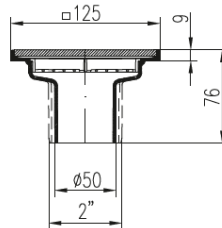
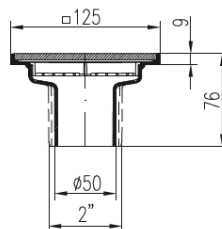

- Fabricado em polipropileno e aço inoxidável
- Descarga vertical DN50 ou 2"
- Classe de carga: K3 (300 Kg.)
- Resistente a temperaturas até 90°C.
- Fornecido com sifão removível
- Capacidade de drenagem: 40 l/min
- Aro em aço inoxidável AISI 304 ou em plástico
- Testado de acordo com a EN 1253

**GRELHA LABIRINTO**

Referência	Peso [ Kg ]	Aro em aço inoxidável	Diâmetro Descarga	Grelha [ mm ]
L1 397	0,33	Não	50 mm	125 x 125
L1 397 N	0,35	Sim	50 mm	125 x 125

**GRELHA FACE**

Referência	Peso [ Kg ]	Aro em aço inoxidável	Diâmetro Descarga	Grelha [ mm ]
F1 397	0,33	Não	50 mm	125 x 125
F1 397 N	0,35	Sim	50 mm	125 x 125

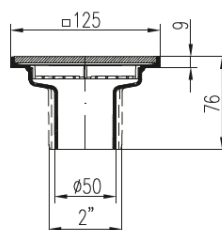
**GRELHA PORTÃO**

Referência	Peso [ Kg ]	Aro em aço inoxidável	Diâmetro Descarga	Grelha [ mm ]
G1 397	0,33	Não	50 mm	125 x 125
G1 397 N	0,35	Sim	50 mm	125 x 125

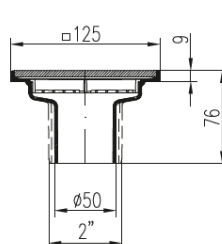
**GRELHA SOL**

Referência	Peso [ Kg ]	Aro em aço inoxidável	Diâmetro Descarga	Grelha [ mm ]
397	0,32	Não	50 mm	125 x 125
397 N	0,34	Sim	50 mm	125 x 125

**GRELHA REBAIXADA**

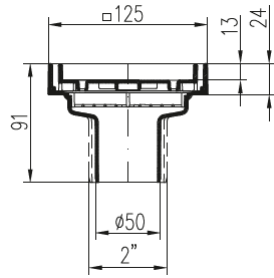

Referência	Peso [ Kg ]	Aro em aço inoxidável	Diâmetro Descarga	Grelha [ mm ]
C 397	0,34	Sim	50 mm	125 x 125

**GRELHA REBAIXADA - 150X150**

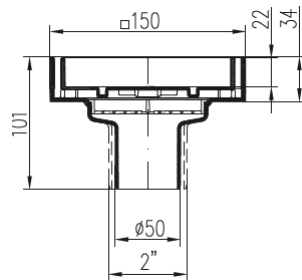

Referência	Peso [ Kg ]	Aro em aço inoxidável	Diâmetro Descarga	Grelha [ mm ]
C1 397	0,48	Sim	50 mm	150 x 150

**GRELHA RANHURADA**

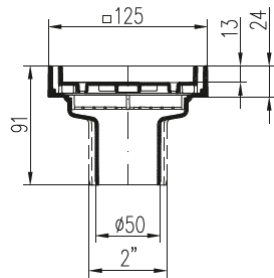

Referência	Peso [ Kg ]	Aro em aço inoxidável	Diâmetro Descarga	Grelha [ mm ]
S 397	0,46	Sim	50 mm	125 x 125

**GRELHA RANHURADA - 150X150**

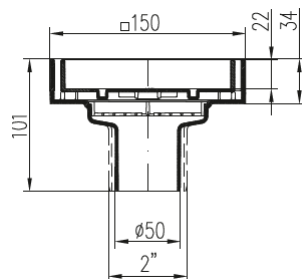
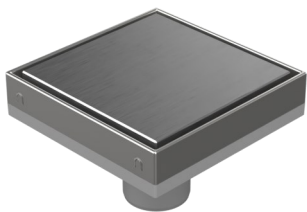

Referência	Peso [ Kg ]	Aro em aço inoxidável	Diâmetro Descarga	Grelha [ mm ]
S1 397	0,64	Sim	50 mm	150 x 150